



BOSQUES DE CITY BELL

467y27 CITY BELL - LA PLATA

IMPLANTACIÓN

En la intersección de las calles 27 y 467 en City Bell, el nuevo complejo se sitúa en un entorno natural que se caracteriza por la abundante vegetación. El proyecto ofrecerá tres tipos de viviendas adaptadas a distintos estilos de vida, junto con amenidades y áreas de esparcimiento que promueven la vida comunitaria. Sobre 467 habrá locales comerciales y oficinas para espacios de trabajo versátiles, creando un equilibrio entre la vida diaria y la serenidad natural.

Ofreciendo un estilo de vida que combina la tranquilidad de la de la naturaleza con las comodidades urbanas.



INGRESO VIVIENDAS



TIPOLOGIA 1

58,21 M2 CUBIERTOS - 7 M2 SEMICUBIERTOS

65.20 M2 SUPERFICIE TERRENO PROPIO

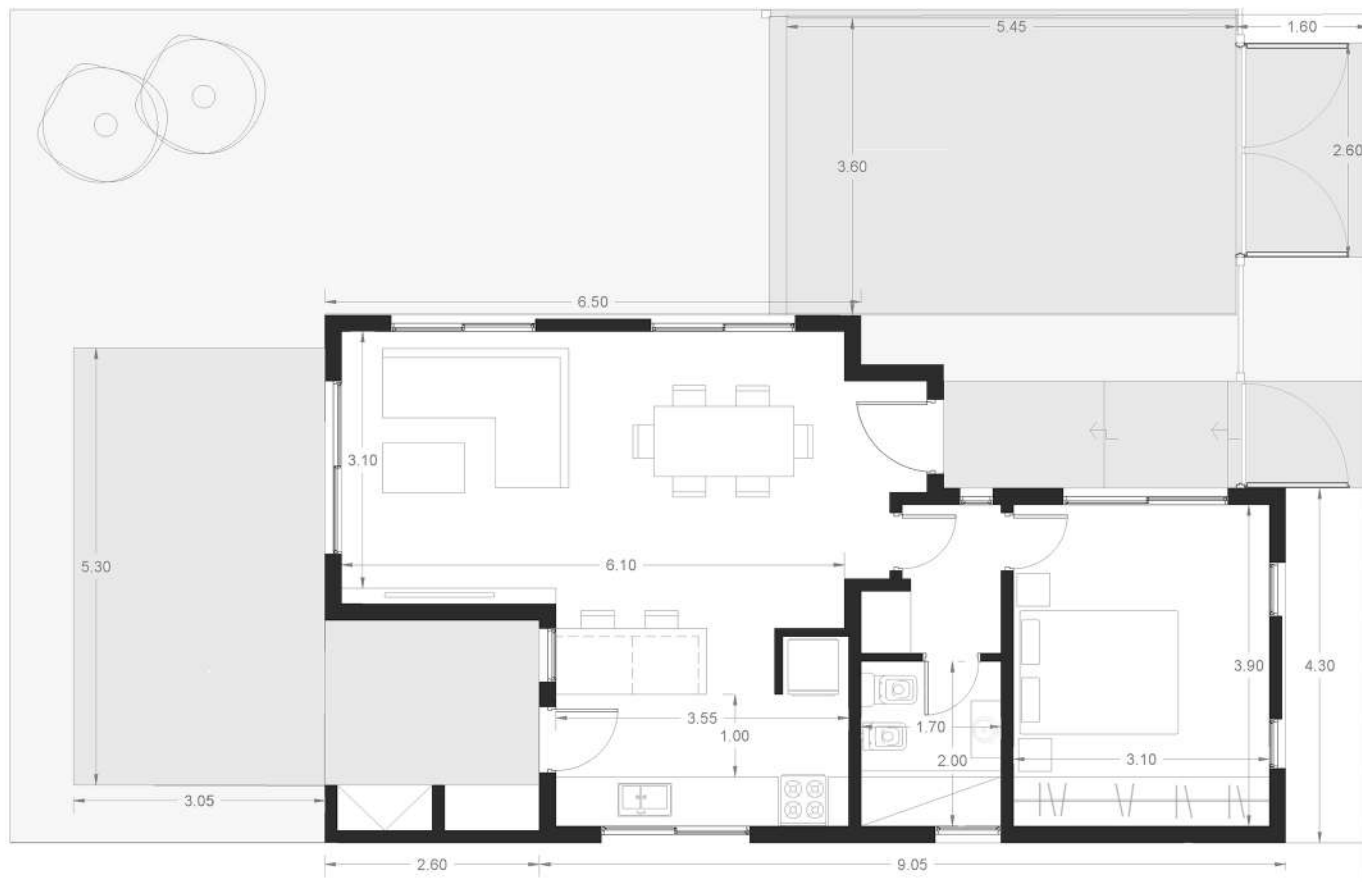

- 1 DORMITORIO
- 1 BAÑO COMPLETO
- COCINA/COMEDOR/ESTAR
- PARRILLA
- 1 COCHERA





TIPOLOGIA 2

68.55 M2 CUBIERTOS - 3.40 M2 SEMICUBIERTOS

74.55M2 SUPERFICIE TERRENO PROPIO

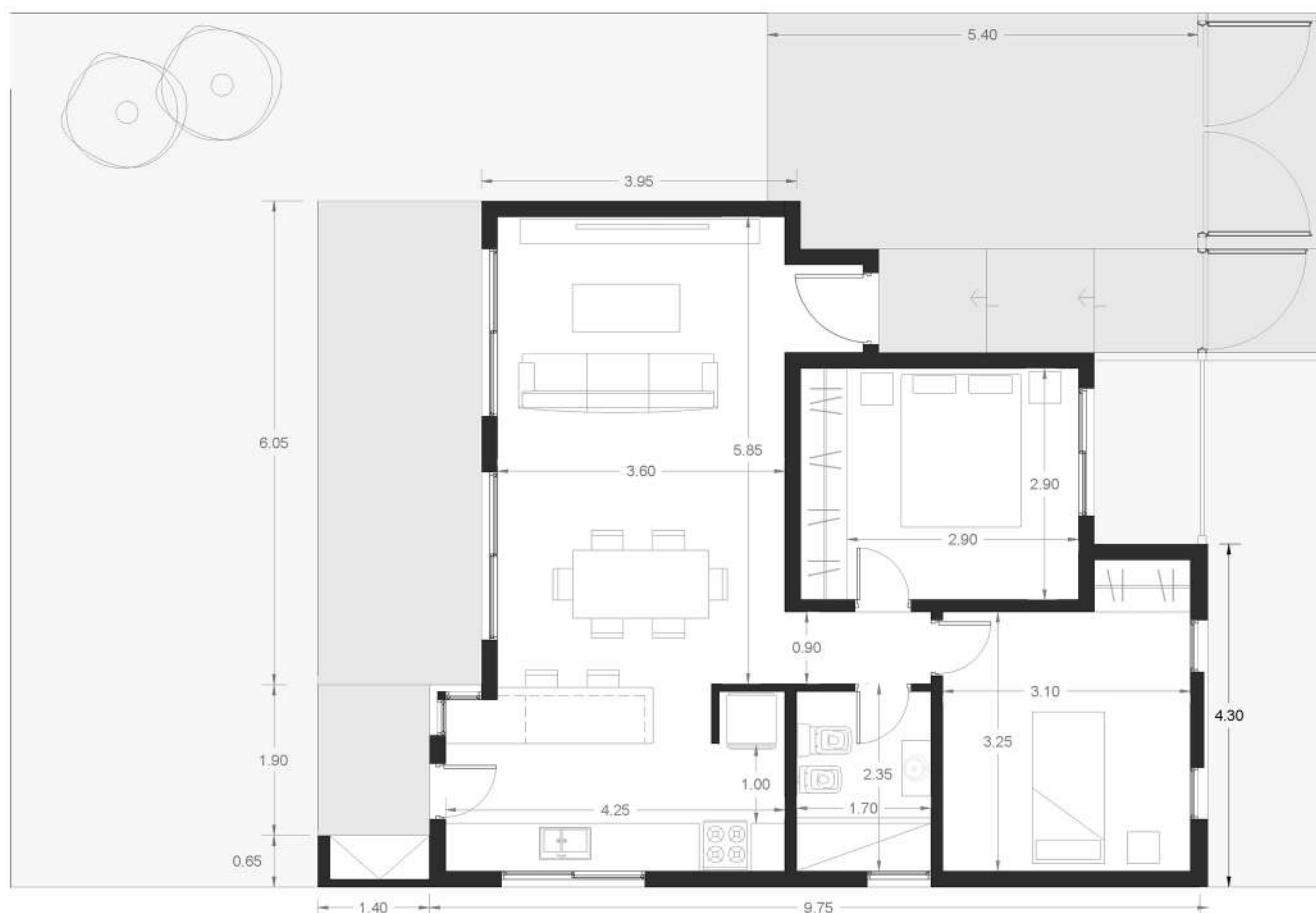

- 2 DORMITORIOS
- 1 BAÑO COMPLETO
- COCINA/COMEDOR/ESTAR
- PARRILLA
- 1 COCHERA





TIPOLOGIA 3 - DUPLEX

89.60 M2 CUBIERTOS - 5.80 M2 SEMICUBIERTOS

95.40M2 SUPERFICIE TERRENO PROPIO

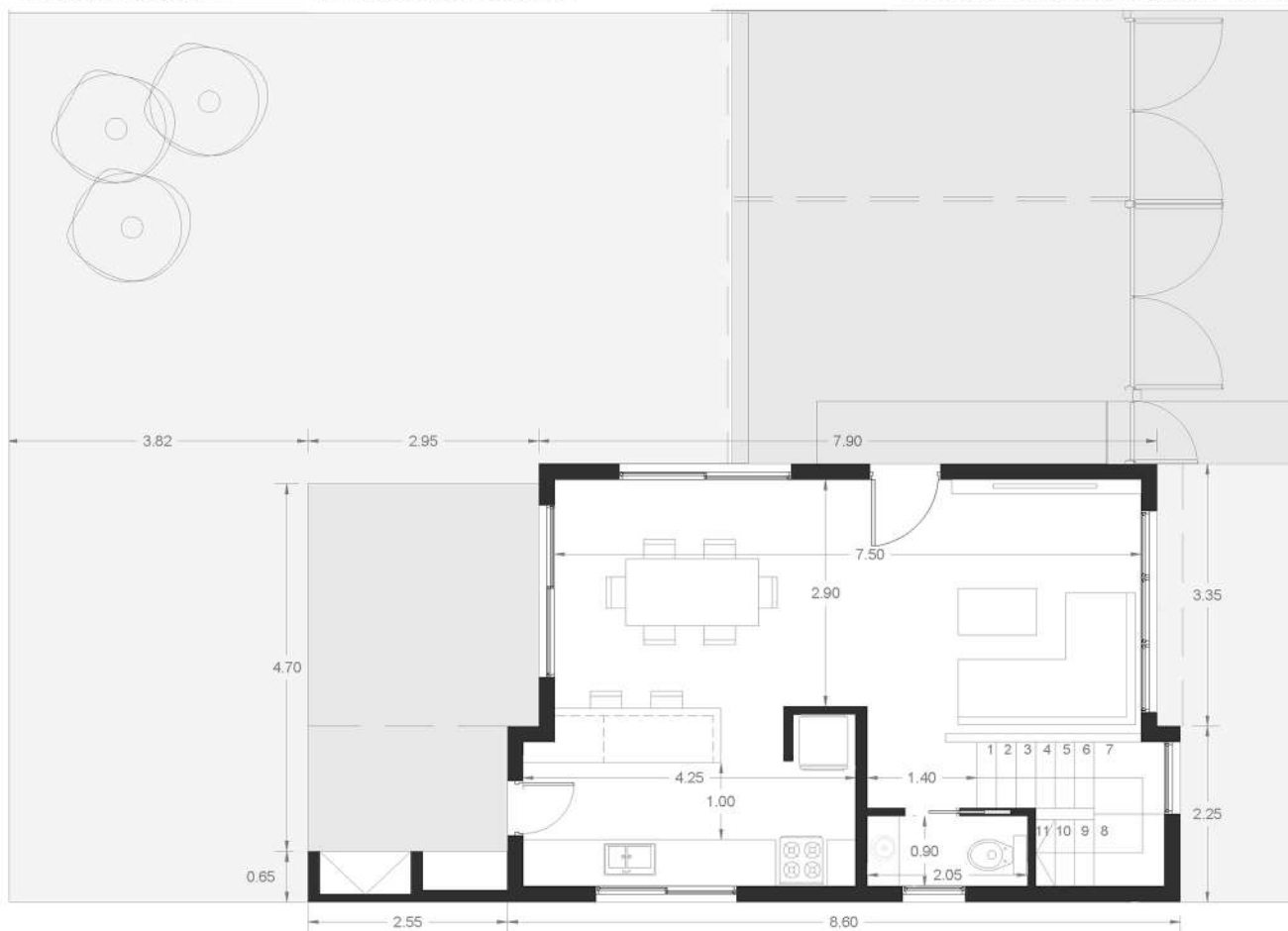

PLANTA BAJA • 2 DORMITORIOS • 1 BAÑO COMPLETO • TOILETTE • COCINA/COMEDOR/ESTAR • PARRILLA • 2COCHERA



89.60 M2 CUBIERTOS - 5.80 M2 SEMICUBIERTOS

95.40M2 SUPERFICIE TERRENO PROPIO

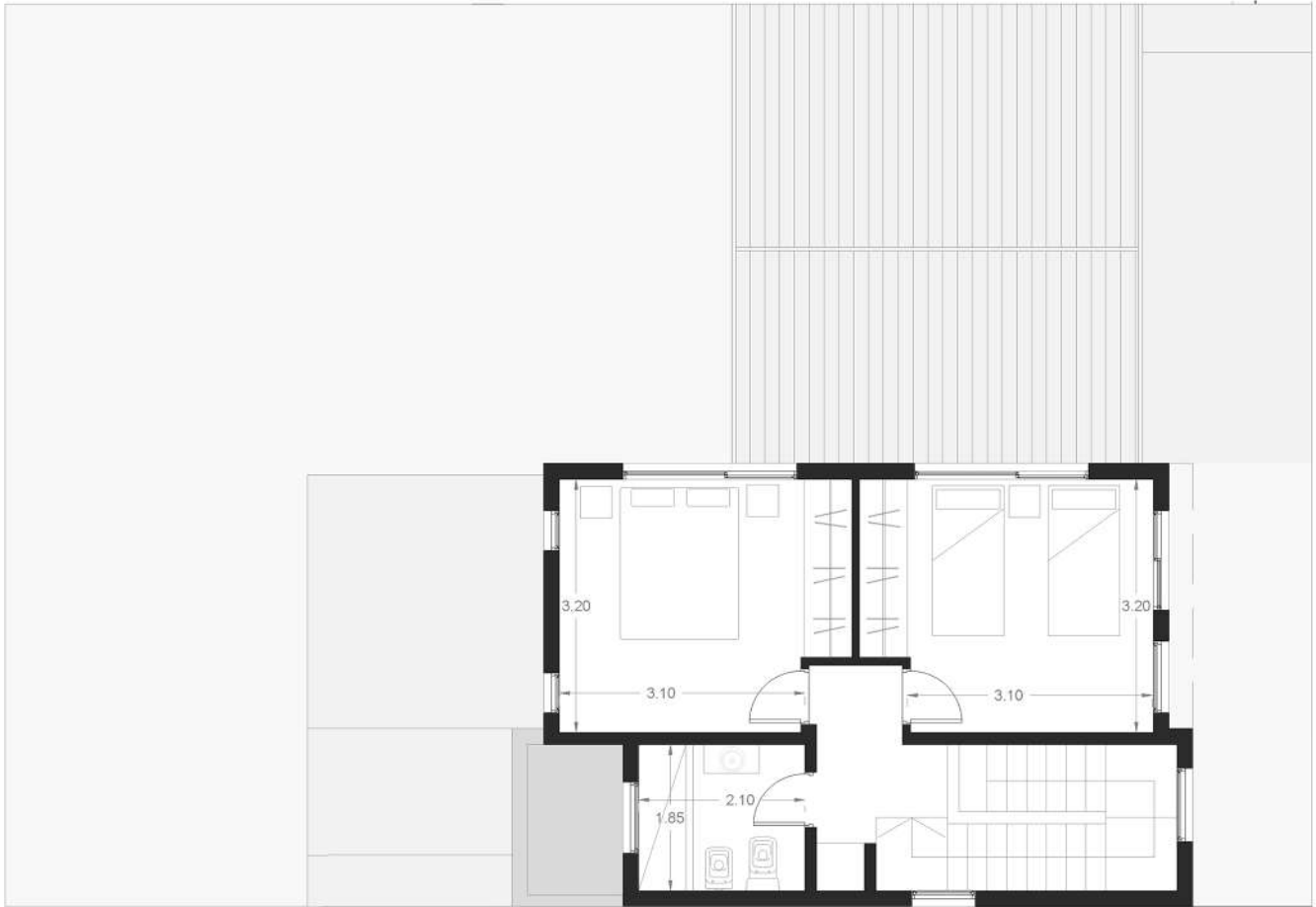

PLANTA ALTA • 2 DORMITORIOS • 1 BAÑO COMPLETO • TOILETTE • COCINA/COMEDOR/ESTAR • PARRILLA • 2COCHERA





LOCALES COMERCIALES - PLANTA BAJA

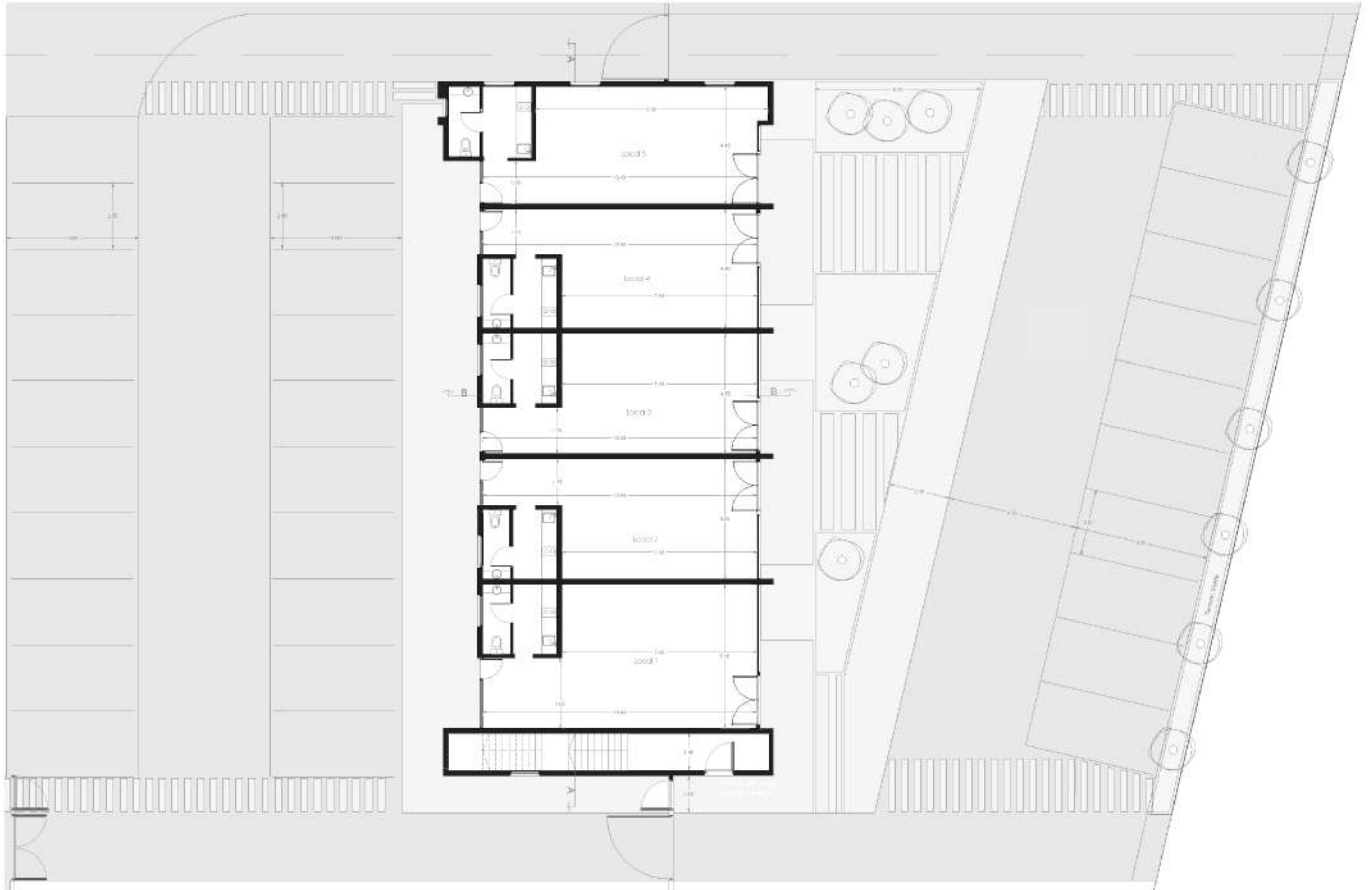

OFICINAS - PLANTA ALTA

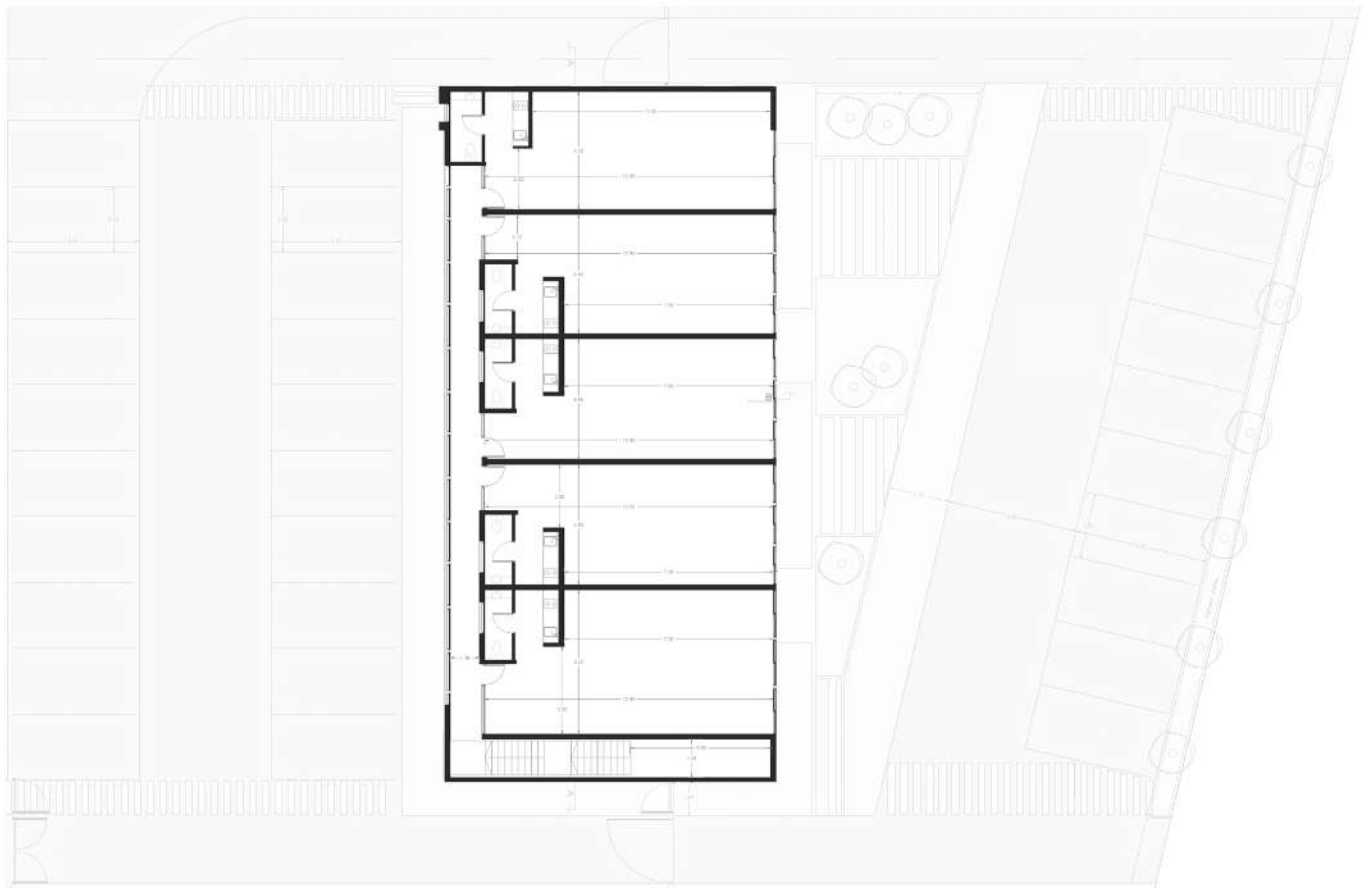



AMÉNETIES

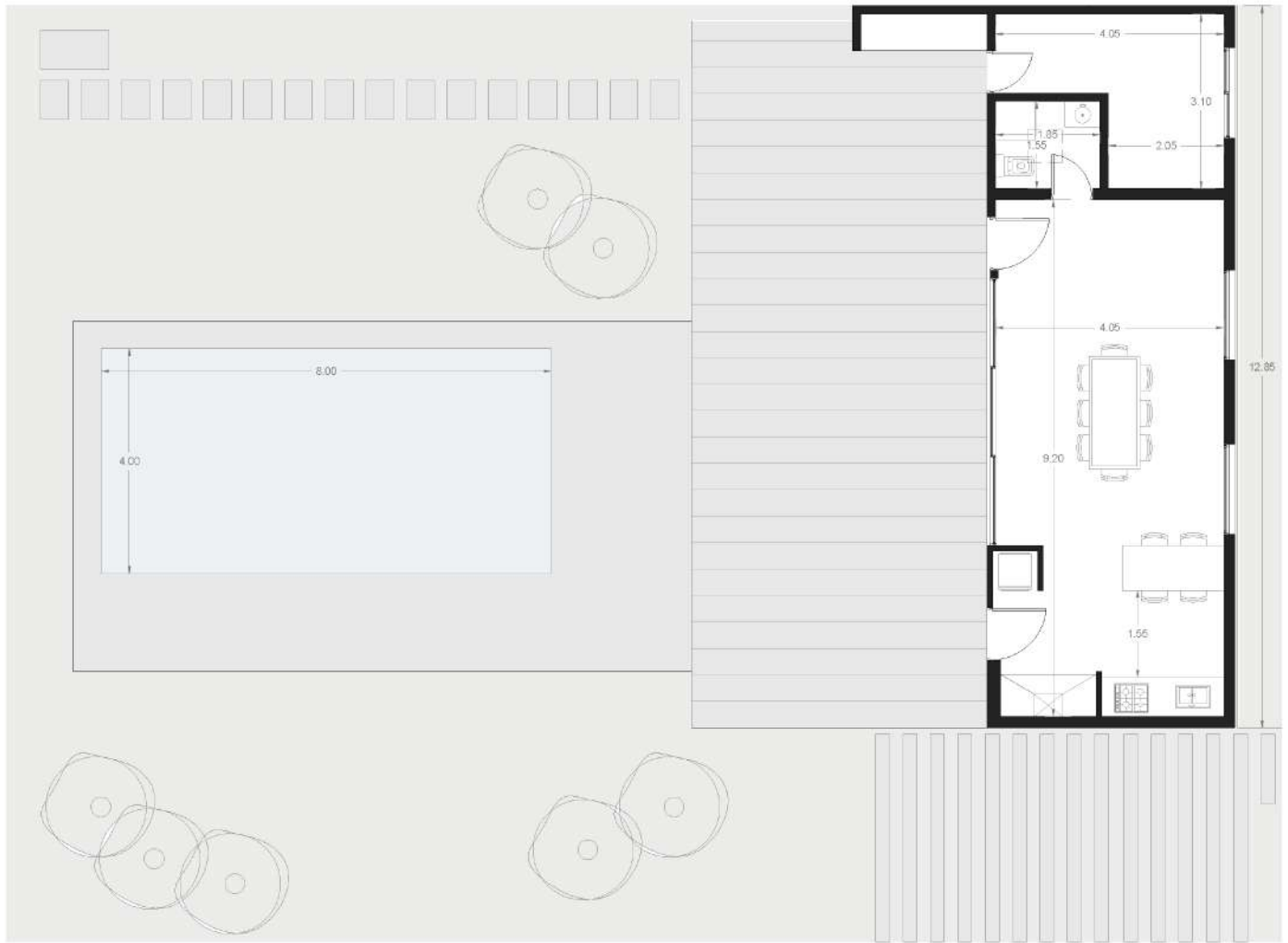

QUINCHO DE USO COMUN



PISCINA DE USO COMUN



OTROS DESARROLLOS EN CURSO
DENTRO DEL CASCO URBANO:



54 e/ 23 y 24
Parque San Martín



19 e/ 61 y 62
Plaza Yrigoyen



43 e/ 11 y 12
Plaza Paso

BOSQUES

DE CITY BELL

 +54 9 221-440-8583

 juarezpropiedadeslp@gmail.com

 juarezpropiedades

 estudiojuarezocampo

