



43 e/ 11 y 12

A unas pocas cuadras de Plazo Paso, una ubicación de privilegio de la ciudad de La Plata, precisamente en la calle 43 entre 11 y 12, se desarrolla este edificio compuesto por 10 niveles y 25 unidades funcionales. Cerca de facultad de derecho y económicas.

El inmueble se destaca a través de un pórtico que unifica todos los niveles, que lo compone desde el palier de entrada hasta la terraza. El resto de los pisos (viviendas) se encuentran dentro de este marco.



INGRESO AL EDIFICIO



COCHERAS



## DEPARTAMENTO MONOAMBIENTE

35.26 m2 cubiertos    4.16 m2 semicubiertos



- MONOAMBIENTE
- 1 BAÑO COMPLETO
- COCINA / COMEDOR / ESTAR
- BALCON



## DEPARTAMENTO DE 1 DORMITORIO

48.40 m2 cubiertos    4.10 m2 semicubiertos



- 1 DORMITORIO
- 1 BAÑO COMPLETO
- COCINA / COMEDOR / ESTAR
- BALCON



## DEPARTAMENTO DE 1 DORMITORIO AL FRENTE

48.70 m2 cubiertos    8.25 m2 semicubiertos



- 1 DORMITORIO
- 1 BAÑO COMPLETO
- COCINA / COMEDOR / ESTAR
- BALCON



## DEPARTAMENTO DE 1 DORMITORIO PREMIUN CONTRAFRENTE

71 m2 cubiertos    20 m2 semicubiertos



- 1 DORMITORIO
- 1 BAÑO COMPLETO
- COCINA / COMEDOR / ESTAR
- BALCON



## SALON DE USO COMUN

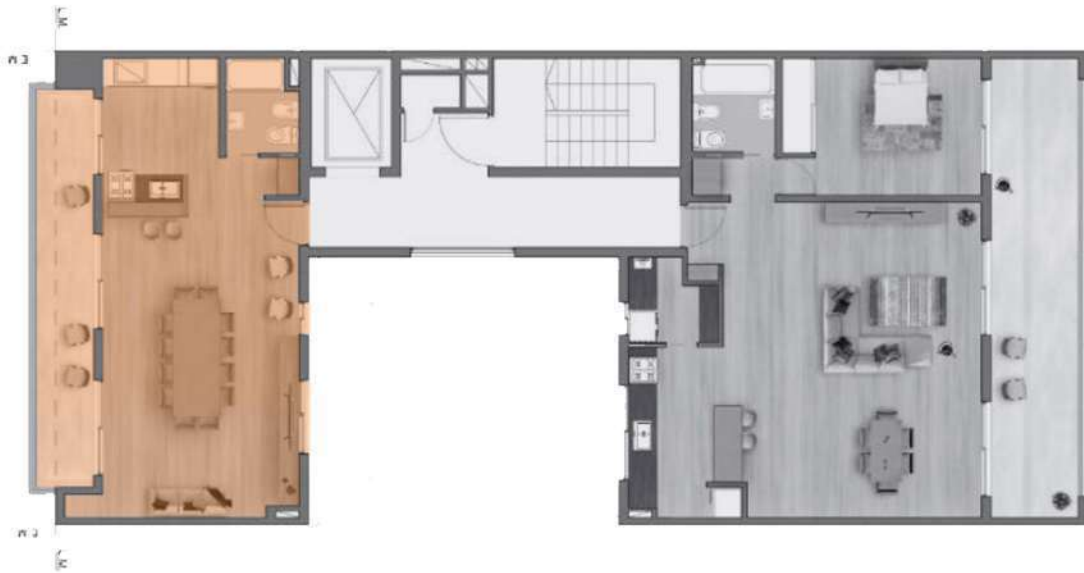

- 1 BAÑO COMPLETO
- PARRILLA
- COCINA / COMEDOR / ESTAR
- TERRAZA DESCUBIERTA



OTROS DESARROLLOS EN CURSO  
DENTRO DEL CASCO URBANO:



54 e/ 23 y 24  
Parque San Martín



19 e/ 61 y 62  
Plaza Yrigoyen



467 Y 27  
CITY BELL, LA PLATA.



AVENIDA ESPORA Y CALLE LORIA  
VALERIA DEL MAR.

# 43 e/ 11 y 12

## MARTILLERO

 + 54 9 221 539 6839 *Nicolas Juarez Ocampo*

## EQUIPO DE VENTAS

 + 54 9 221 440 8583 *Manuel Juarez Ocampo*

 + 54 9 221 316 6243 *Joaquin Juarez Ocampo*

 + 54 9 221 495 7265 *Francisco Fernandez*

 + 54 9 221 690 2333 *Federico Vivas*

 + 54 9 298 334 6651 *Benjamin Fontes*

## REDES

 [juarezpropiedadeslp@gmail.com](mailto:juarezpropiedadeslp@gmail.com)

 [juarezpropiedades](#)

 [estudiojuarezocampo](#)

