



66 e/ 30 y 31

Ubicado a metros de la Avenida Circunvalación, dentro del casco urbano de La Plata, exactamente sobre la Avenida 66 entre 30 y 31, se propuso este edificio compuesto por 9 niveles (Planta baja y 7 pisos de departamentos y SUM), donde se desarrollan 24 unidades funcionales, 12 cocheras y un Salón de usos múltiples en el último piso.



INGRESO AL EDIFICIO



COCHERAS



PLANTA BAJA

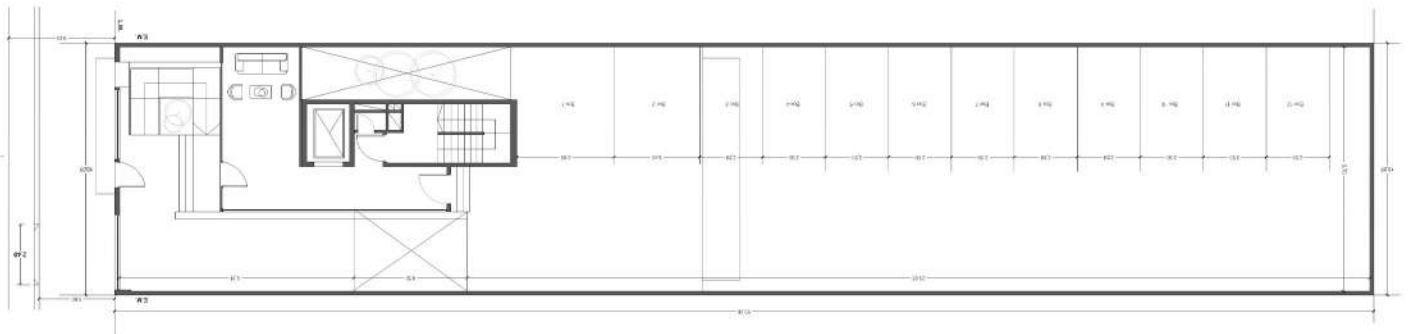

DEPARTAMENTO DE 1 DORMITORIO PREMIUM desde primer a cuarto piso

74.24 m2 cubiertos 10.95 m2 semicubiertos



- 1 DORMITORIO - VESTIDOR - 1 BAÑO COMPLETO - LAVADERO - COCINA / COMEDOR / ESTAR - BALCON



DEPARTAMENTO MONOAMBIENTE desde primer a cuarto piso

32.72 m2 cubiertos 4.10 m2 semicubiertos

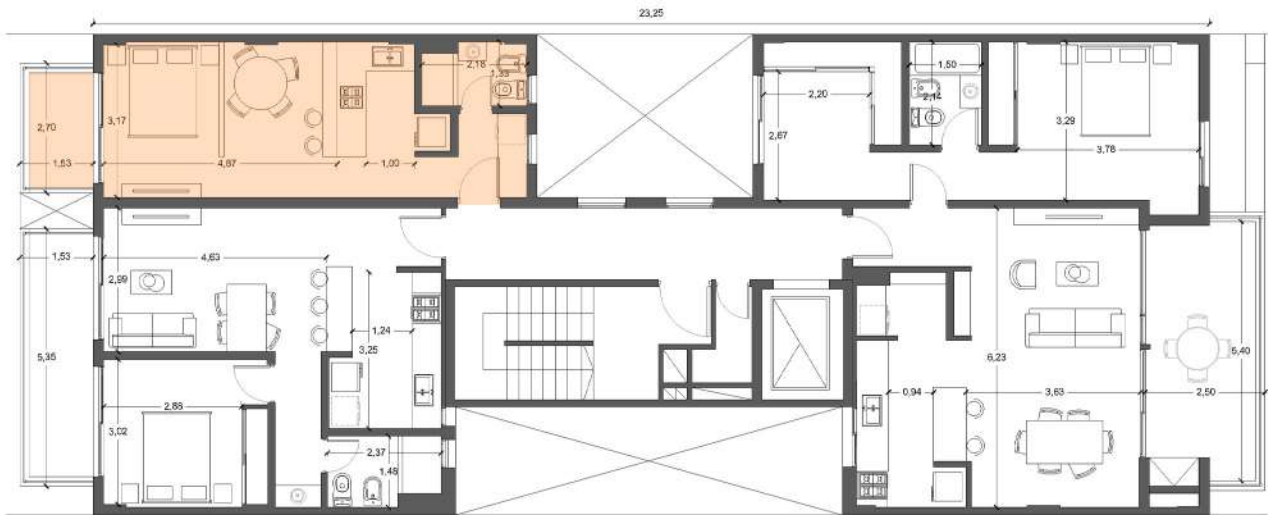

- MONOAMBIENTE
- 1 BAÑO COMPLETO
- COCINA / COMEDOR / ESTAR
- BALCON



DEPARTAMENTO DE 1 DORMITORIO desde primer a cuarto piso

46.84 m2 cubiertos 8.15 m2 semicubiertos

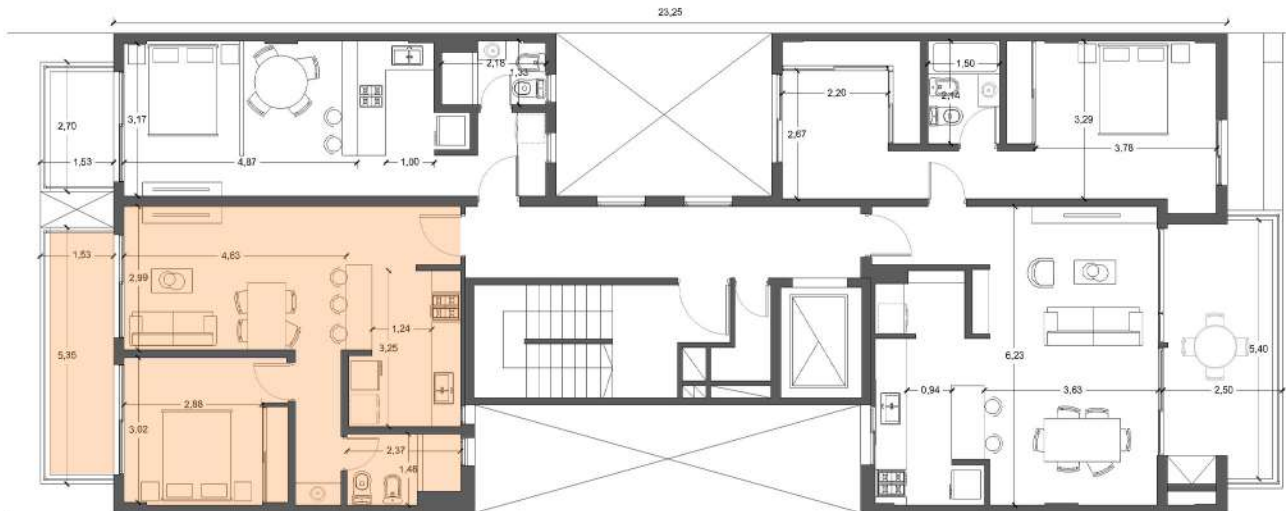

- 1 DORMITORIO
- 1 BAÑO COMPLETO
- COCINA / COMEDOR / ESTAR
- BALCON



DEPARTAMENTO MONOAMBIENTE desde quinto a septimo piso

33.58 m² cubiertos 3.68 m² semicubiertos

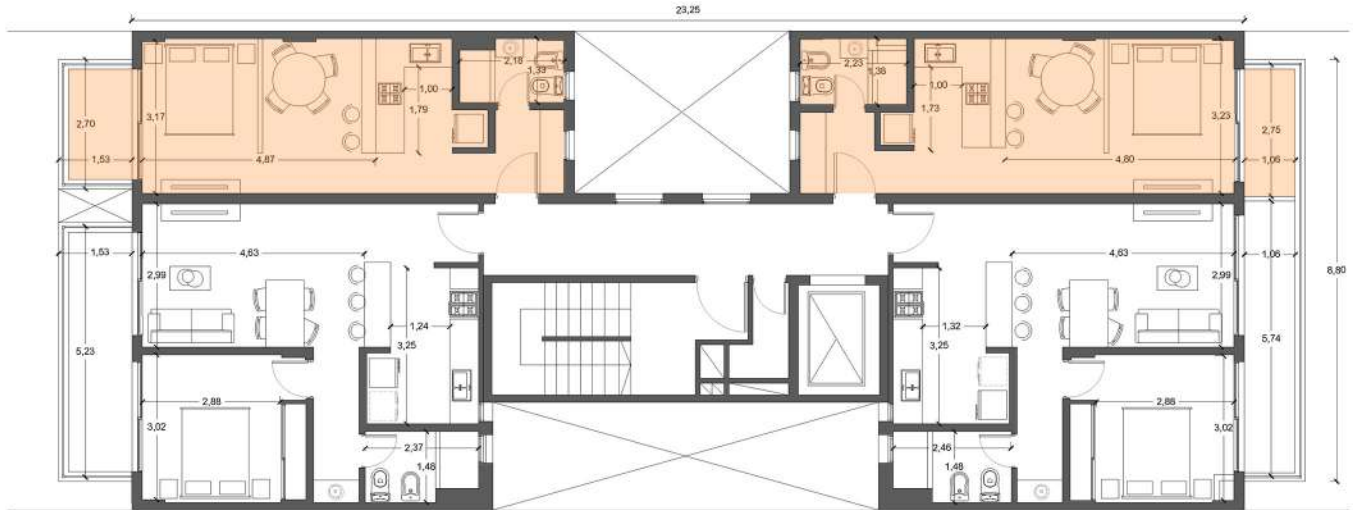

- MONOAMBIENTE
- 1 BAÑO COMPLETO
- COCINA / COMEDOR / ESTAR
- BALCON



DEPARTAMENTO DE 1 DORMITORIO desde quinto a septimo piso

48.14 m² cubiertos 7.44 m² semicubiertos

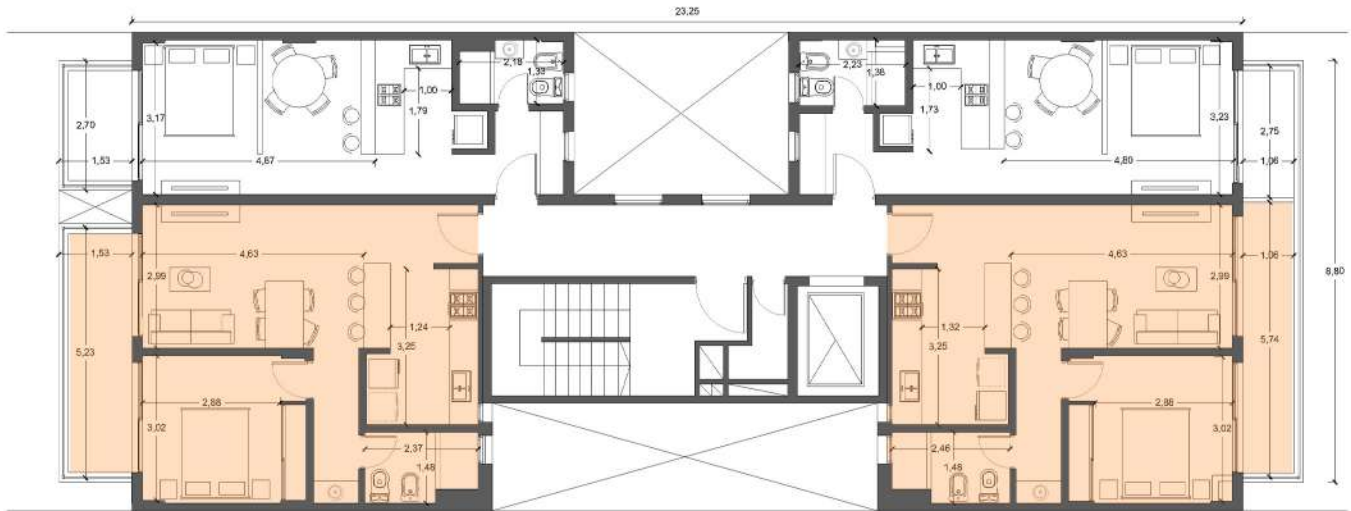

- 1 DORMITORIO
- 1 BAÑO COMPLETO
- COCINA / COMEDOR / ESTAR
- BALCON



SALON DE USO COMUN

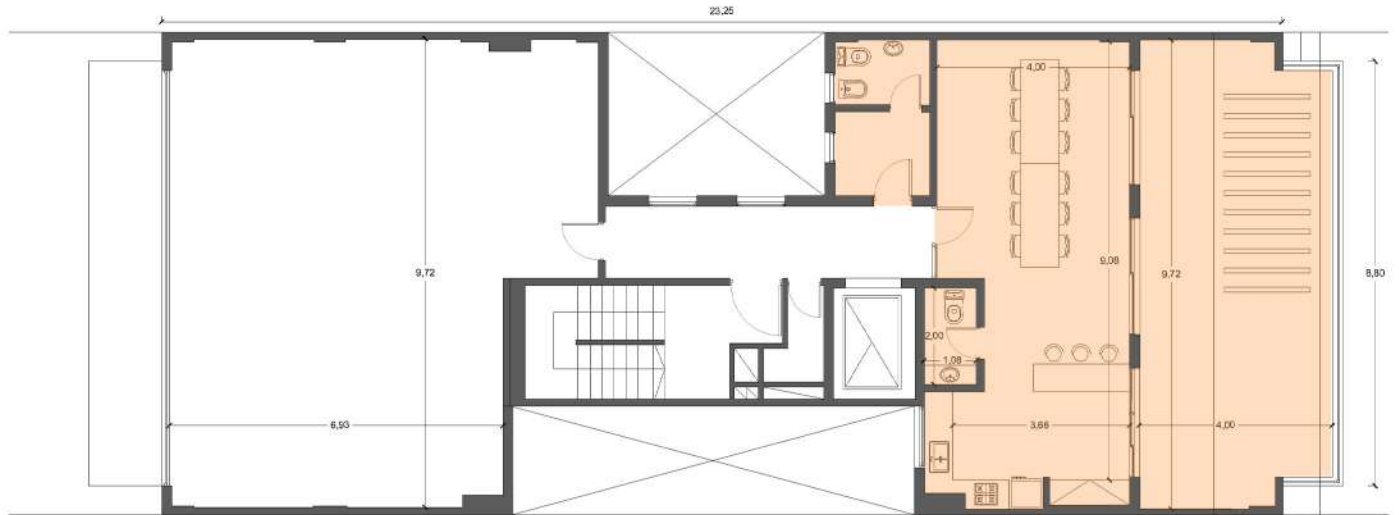

- 1 BAÑO COMPLETO
- PARRILLA
- COCINA / COMEDOR / ESTAR
- TERRAZA DESCUBIERTA



OTROS DESARROLLOS EN CURSO
DENTRO DEL CASCO URBANO:



19 e/ 61 y 62
Plaza Yrigoyen



43 e/ 11 y 12
Plaza Paso



2 e/ 45 y 46
Zona Facultades



467 Y 27
CITY BELL, LA PLATA.



AVENIDA ESPORA Y CALLE LORIA
VALERIA DEL MAR.

RECIENTEMENTE ENTREGADO



54 e/ 23 Y 24
PARQUE SAN MARTIN

66 e/ 30 y 31

MARTILLERO

 + 54 9 221 539 6839 *Nicolas Juarez Ocampo*

EQUIPO DE VENTAS

 + 54 9 221 440 8583 *Manuel Juarez Ocampo*

 + 54 9 221 316 6243 *Joaquin Juarez Ocampo*

 + 54 9 221 495 7265 *Francisco Fernandez*

 + 54 9 221 690 2333 *Federico Vivas*

REDES

 juarezpropiedadeslp@gmail.com

 [juarezpropiedades](#)

 [estudiojuarezocampo](#)

